



KARTANU

KARTU TANDA ANGGOTA
NAHDLATUL ULAMA



Menuju Satu Abad Nahdlatul Ulama 1926-2026



**Jumlah Warga NU diperkirakan sebesar
91,2 Juta Jiwa ***

*) Hasil survei LSI Januari 2013, populasi warga NU mencapai 36,5 % dari total 249,9 Juta jiwa penduduk Indonesia



APLIKASI KARTANU

Kartu Tanda Anggota
Nahdlatul Ulama



APLIKASI KARTANU

Aplikasi yang digunakan untuk Pendataan Warga **NU** diseluruh Dunia, didalam aplikasi ini juga memudahkan warga NU dalam melakukan aktivitas (Muamalah) baik ekonomi maupun sosial kemasyarakatan.



APLIKASI KARTANU

Aplikasi ini berbasis **Android** dan **IOS** yang di buat oleh PBNU (Pengurus Besar Nahdlatul Ulama)





MENDAFTAR APLIKASI

User melakukan unduh /
download di **Playstore**
maupun **Appstore**,

Mendaftar aplikasi dengan
memasukkan **Nomor**
Handphone, **Nama Lengkap**,
Email, **Password**.



KARTANU DIGITAL DI APLIKASI

Di Aplikasi KARTANU
bisa mendapatkan
KARTANU Digital,
Dengan Melakukan

Pendaftaran KARTANU

Setelah Berhasil Registrasi Aplikasi

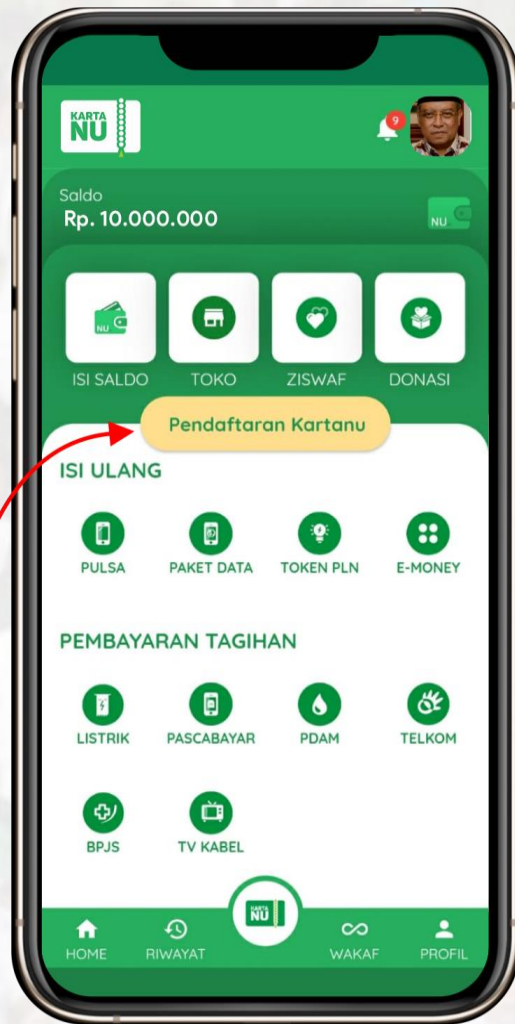

CARA DAPAT KARTANU

Pilih **Pendaftaran Kartanu**, masukkan data yang diminta. Lalu admin di PCNU masing - masing akan menyetujui pengajuannya.



KARTANU

KartaNU adalah Kartu Identitas yang dimiliki oleh setiap warga NU dengan beberapa fungsi dan kelebihan.





AMALIYAH NAHDLATUL ULAMA



BERITA NAHDLATUL ULAMA

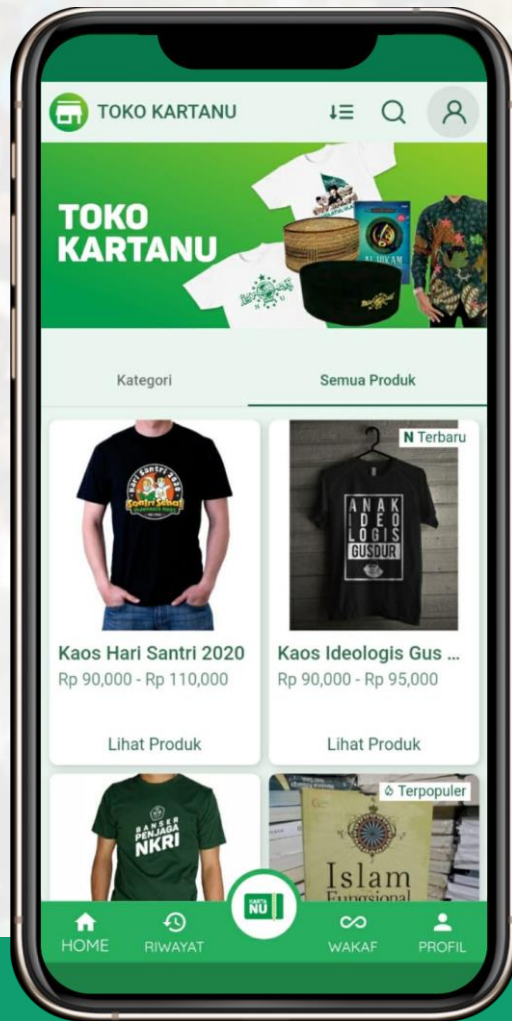



ADMIN PCNU

Pengurus Cabang
Nahdlatul Ulama

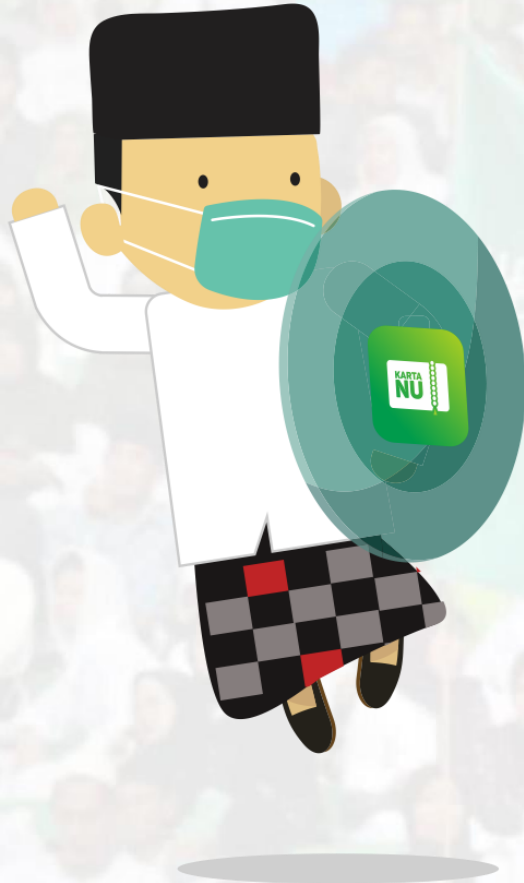

ADMIN PCNU

Admin PCNU adalah pengurus yang ditunjuk untuk mengakses Dashboard di Cabangnya.

Tugas :

- Mengecek Data Pengajuan Kartanu yang Masuk
- Menyetujui, Menolak, Menghapus Pengajuan Kartanu
- Menambahkan Data Anggota yang tidak mempunyai Smartphone / Tidak bisa mendaftar sendiri.

CARA AKSES DASHBOARD PCNU

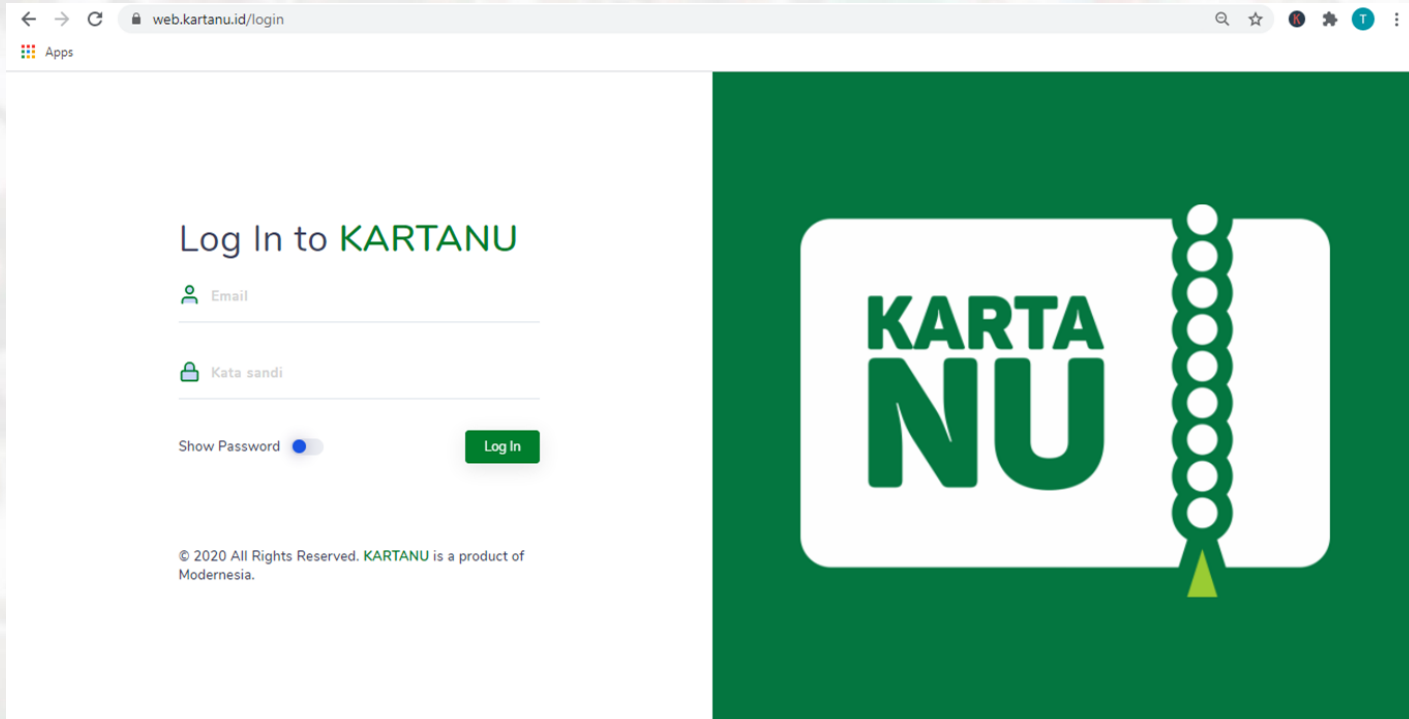

Login ke
web.kartanu.id/login
Masukkan email dan
kata sandi yang
diarahkan oleh **Admin
Kartnau (MinNU)**

HALAMAN DASHBOARD

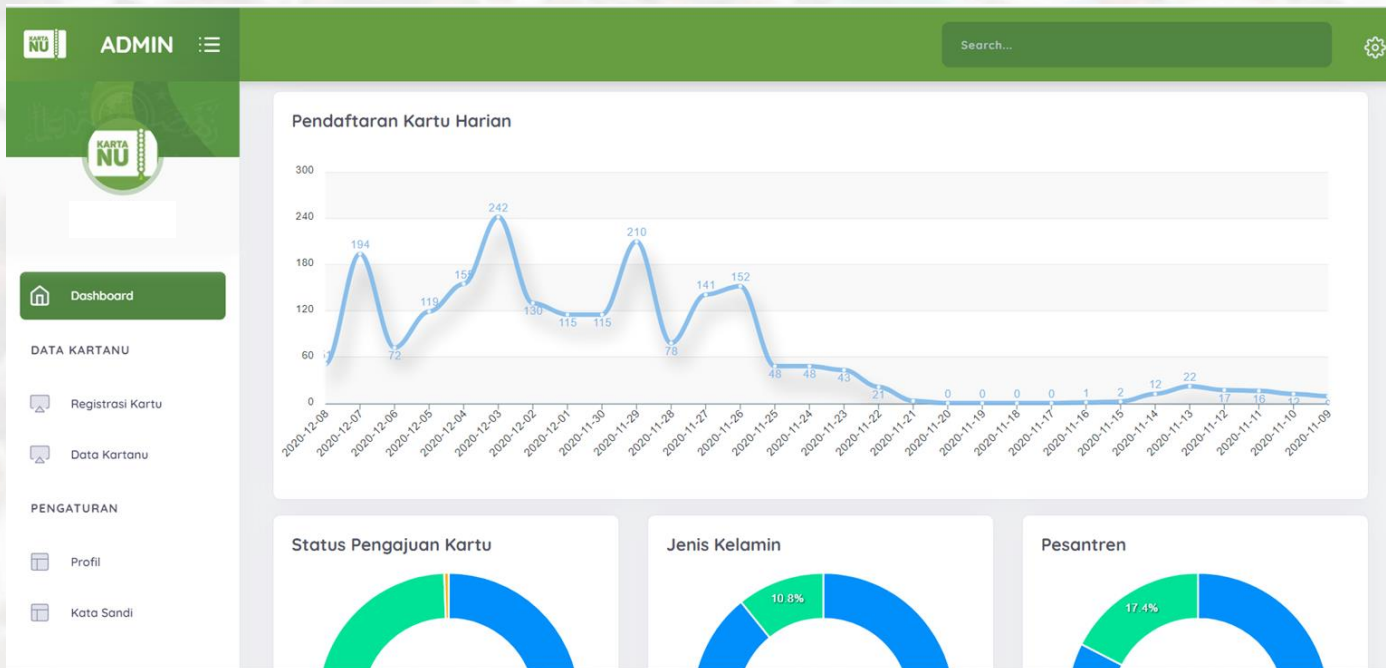

Halaman Utama Dashboard, Menampilkan statistik pendaftar.

Admin PCNU akan fokus pada **Registrasi Kartanu**, dan **Data Kartanu** di menu sebelah kiri.

HALAMAN INPUT MANUAL

The screenshot displays the Admin Dashboard for PCNU. The top navigation bar is green with the NU logo, 'ADMIN' text, a search bar, and a settings icon. The left sidebar contains a 'KARTANU' logo, the location 'Cirebon, JAWA BARAT, KAB. CIREBON', and menu items: 'Dashboard', 'DATA KARTANU', 'Registrasi Kartu' (highlighted with a red box and a '1' in a red square), 'Data Kartanu', 'PENGATURAN', 'Profil', and 'Kata Sandi'. The main content area is titled 'VERIFIKASI DATA' and features a form with a 'NIK KTP' label and a text input field (highlighted with a red box and a '2' in a red square). Below the input field is a list of instructions: 'Pendaftaran lewat web admin hanya untuk anggota yang tidak mempunyai smartphone', 'Masukan NIK KTP kemudian klik tombol Lanjutkan', and 'Lengkapi semua data dengan benar'. At the bottom of the form is a dark blue button with a green arrow and the text 'Lanjutkan'.

Admin PCNU dapat mendaftarkan WARGA NU yang tidak punya gadget melalui Dashboard. Caranya Pilih

1. Menu Registrasi KARTANU pada bagian kiri Dashboard.
2. Masukkan NIK KTP dan pilih Lanjutkan.
3. Isi semua Data yang diminta (gambar dihalaman selanjutnya) lalu pilih simpan.

HALAMAN DATA KARTANU

The screenshot displays the Admin Dashboard for KARTANU. The left sidebar contains navigation menus: Dashboard, DATA KARTANU (with 'Data KARTANU' highlighted by a red box and number 1), and PENGATURAN (Profil, Kata Sandi). The main content area shows a table titled 'Data Kartanu (148)'. The table has columns: CETAK, NAMA, NIK, TERDAFTAR, STATUS, and AKSI. The first row is highlighted, and its 'NAMA' column is boxed with a red border and number 2. The 'STATUS' column for this row is boxed with a red border and number 3. The 'Verifikasi' button in the 'AKSI' column is boxed with a red border and number 4. A 'Filter / Export' button in the top right corner is boxed with a red border and number 5.

| CETAK | NAMA | NIK | TERDAFTAR | STATUS | AKSI |
|-------|-------------------------|------------------|--------------|-----------|------------|
| ⓘ | AHMAD SYAFIQ KRISNANHID | 3209040504010008 | 21 jam via 📄 | Menunggu | Verifikasi |
| ⓘ | SELAMET RIYANTO | 3200109940002 | 21 jam via 📄 | Menunggu | Verifikasi |
| ⓘ | AHMAD LUTHFIE | 3209101604920016 | 5 hari via 📄 | Menunggu | Verifikasi |
| ⓘ | MUHAMMAD SIDQI | 3209260805010001 | 5 hari via 📄 | Menunggu | Verifikasi |
| ⓘ | MUHAMMAD IDOM KHOLID | 3209330810010002 | 5 hari via 📄 | Menunggu | Verifikasi |
| ⓘ | MOHAMMAD ALWI FARIZI | 3209031502010006 | 6 hari via 📄 | Disetujui | Profil |
| ⓘ | JULPA, S.PD.I | 3209040701680013 | 8 hari via 📄 | Disetujui | Profil |
| ⓘ | AHMAD MUZAKI | 3209053007980007 | 8 hari via 📄 | Disetujui | Profil |

Admin PCNU memverifikasi Pengajuan KARTANU :

1. Menu DATA KARTANU pada bagian kiri Dashboard.
2. Lihat nama yang mengajukan.
3. Lihat status pengajuan.
4. Pilih Tombol Verifikasi, untuk melihat kelengkapan data.
5. Menu Filter dan Export Excel, dapat mencari dan mengategorikan user berdasarkan Nama, NIK, NIA, MWC, Status cetak, Organisasi, Verffikasi, dan Tanggal

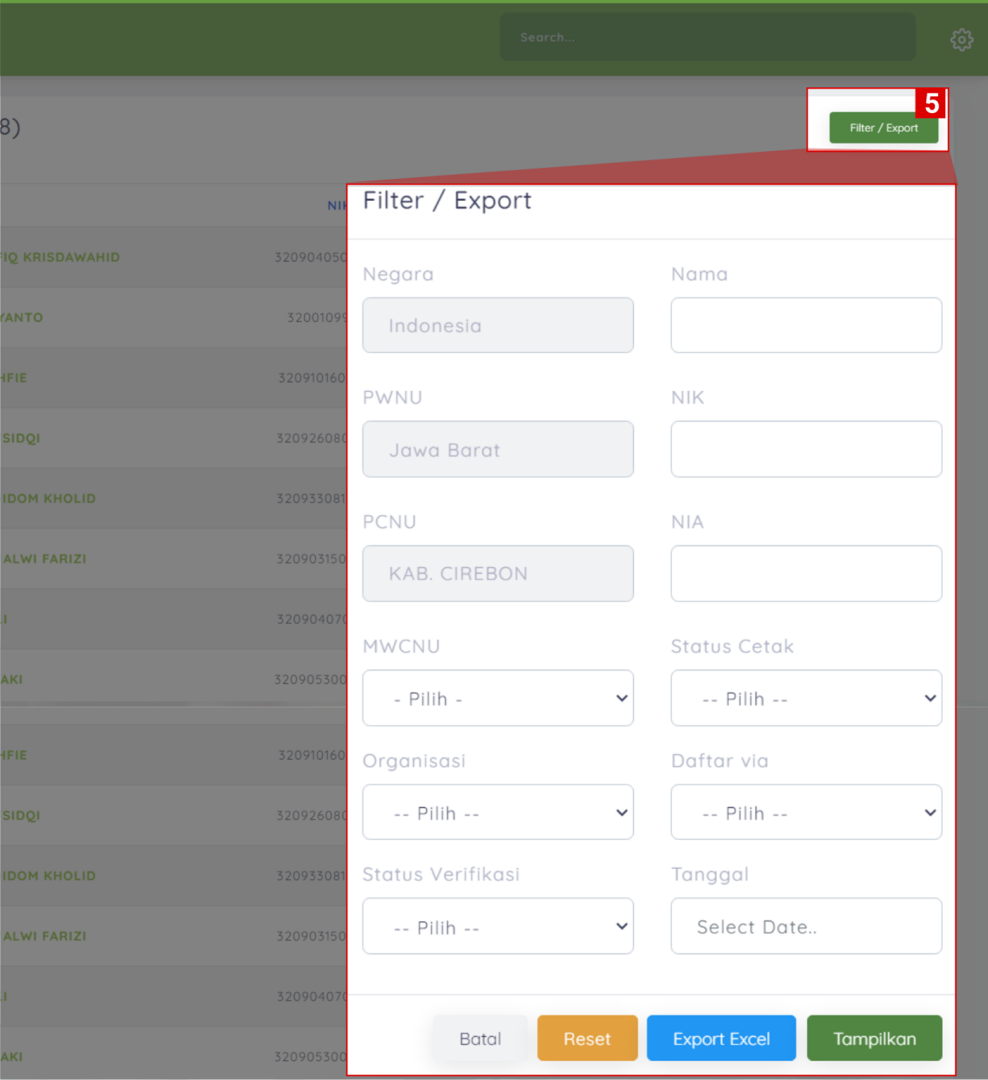

5

Filter / Export

Filter / Export

Negara

Nama

PWNU

NIK

PCNU

NIA

MWCNU

Status Cetak

Organisasi

Daftar via

Status Verifikasi

Tanggal

Batal

Reset

Export Excel

Tampilkan

FILTER DAN EXPORT DATA KARTANU

Menu Filter dan Export Excel, dapat mencari dan mengkategorikan user berdasarkan Nama, NIK, NIA, MWC, Status cetak, Organisasi, Verffikasi, dan Tanggal



KARTANU

KARTU TANDA ANGGOTA
NAHDLATUL ULAMA



Nama : KH. SAID AQIL SIROJ
NIA : 31740801000003
TTL : Cirebon, 3 Juli 1953
Jenis Kelamin : Laki-laki
Alamat : Jl. Kramat Raya No. 164,
RT.7/RW.2 Kenari, Senen,
Jakarta Pusat, DKI Jakarta,
Indonesia

Masa Berlaku : Seumur Hidup



Tujuan Nahdlatul Ulama adalah berlakunya ajaran Islam yang menganut paham Ahlussunnah wal Jama'ah untuk terwujudnya tatanan masyarakat yang berkeadilan demi kemaslahatan, kesejahteraan ummat dan demi terciptanya rahmat bagi semesta.

Dikeluarkan 9 Oktober 2020

Pengurus Besar Nahdlatul Ulama



KH. Miftachul Akhyar
Rais Aam



Prof. Dr. KH. Said Aqil Siroj, MA.
Ketua Umum



KARTANU DICETAK?

Kartu Tanda Anggota
Nahdlatul Ulama



KARTANU

KARTU TANDA ANGGOTA
NAHDLATUL ULAMA



Nama : KH. SAID AQIL SIROJ
NIA : 31740801000003
TTL : Cirebon, 3 Juli 1953
Jenis Kelamin : Laki-laki
Alamat : Jl. Kramat Raya No. 164,
RT.7/RW.2 Kenari, Senen,
Jakarta Pusat, DKI Jakarta,
Indonesia

Masa Berlaku : Seumur Hidup



Tujuan Nahdlatul Ulama adalah berlakunya ajaran Islam yang menganut faham Ahlussunnah wal Jama'ah untuk terwujudnya tatanan masyarakat yang berkeadilan demi kemaslahatan, kesejahteraan ummat dan demi terciptanya rahmat bagi semesta.

Dikeluarkan 9 Oktober 2020

Pengurus Besar Nahdlatul Ulama



KH. Miftachul Akhyar
Rais Aam



Prof. Dr. KH. Said Aqil Siroj, MA.
Ketua Umum

Apakah KARTANU DIGITAL di Aplikasi Bisa Dicitak ? Siapa yang Mencetak? dan Bagaimana Caranya ?

Kartanu dapat dicetak oleh PCNU, file Kartanu bisa diunduh melalui Dashboard.

Dashboard untuk mengunduh (*on going finalisasi*)



**TANYA
JAWAB**
SILAKAN ?



MinNU

0851-5722-7957

